Guida rapida

Leggere le *Precauzioni d'uso* prima di utilizzare il sistema.

Per eseguire delle copie

Premere il tasto **Avvio** per eseguire le copie. È anche possibile eseguire una regolazione affinata modificando il formato carta, regolando la densità, ecc.

Per stampare

È possibile stampare in rete oppure stampare un file PDF direttamente dalla memoria USB.

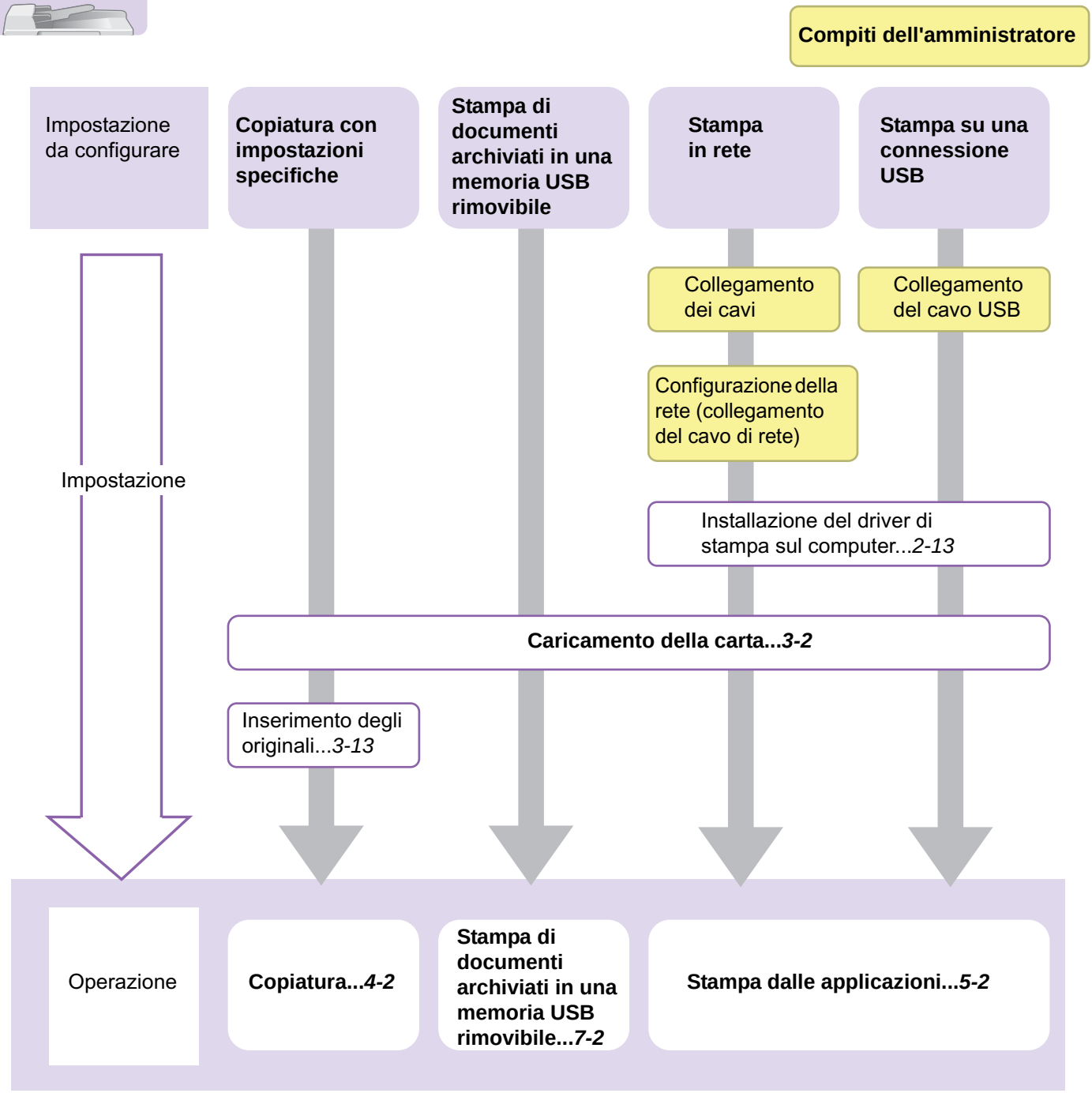

Per trasmettere i documenti

Si possono trasmettere in rete le immagini acquisite. Oppure, si possono archiviare le immagini acquisite nella memoria USB.

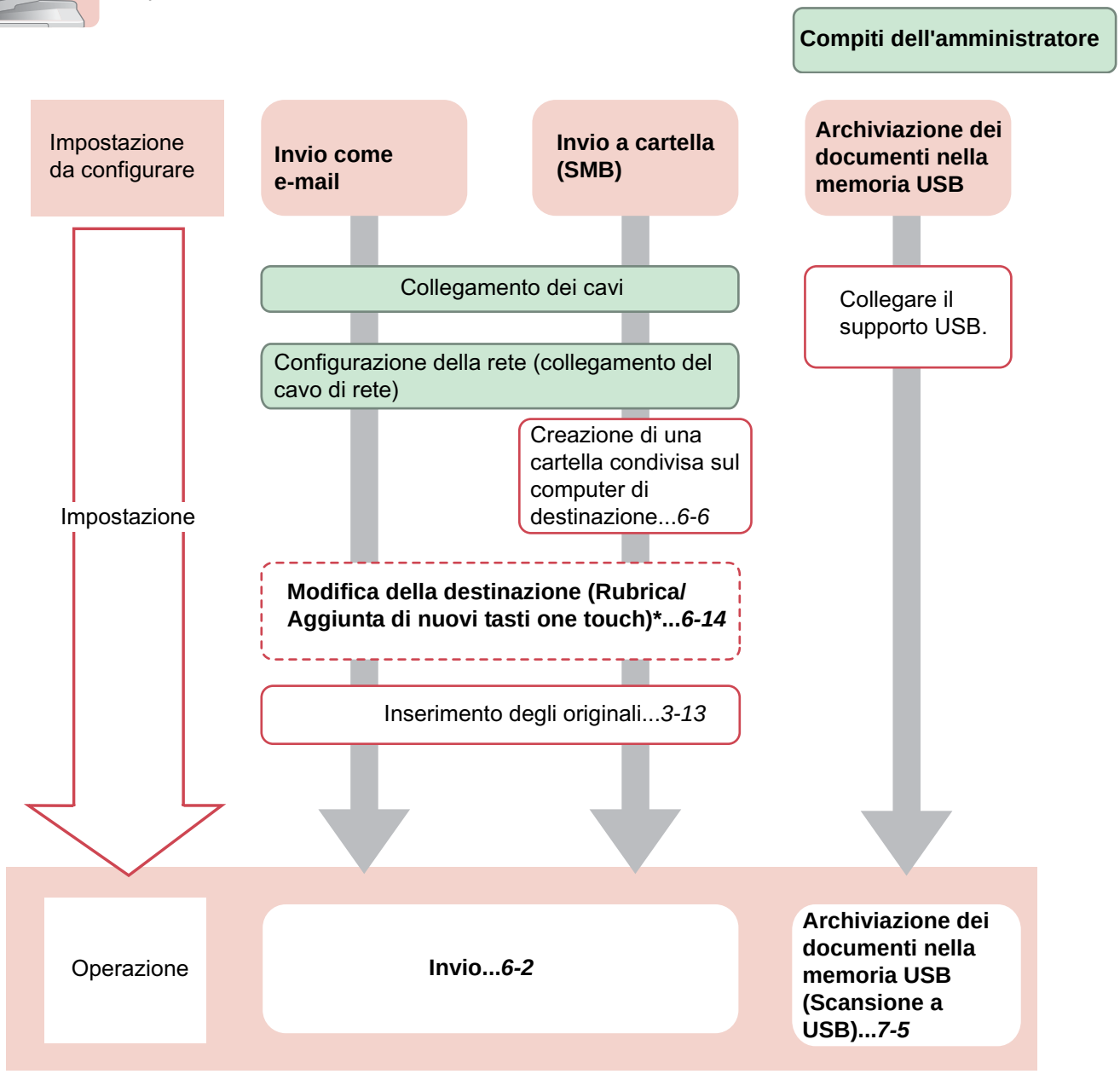

* Se la destinazione non è inserita nella rubrica è possibile trasmettere il documento mediante immissione diretta dell'indirizzo.

Per trasmettere un FAX (Solo su prodotti con installata la funzione fax)

È possibile trasmettere un FAX tramite linea telefonica oppure tramite una rete.

NOTA
Per maggiori informazioni su come configurare e trasmettere un FAX, vedere la *Guida alle funzioni FAX*.

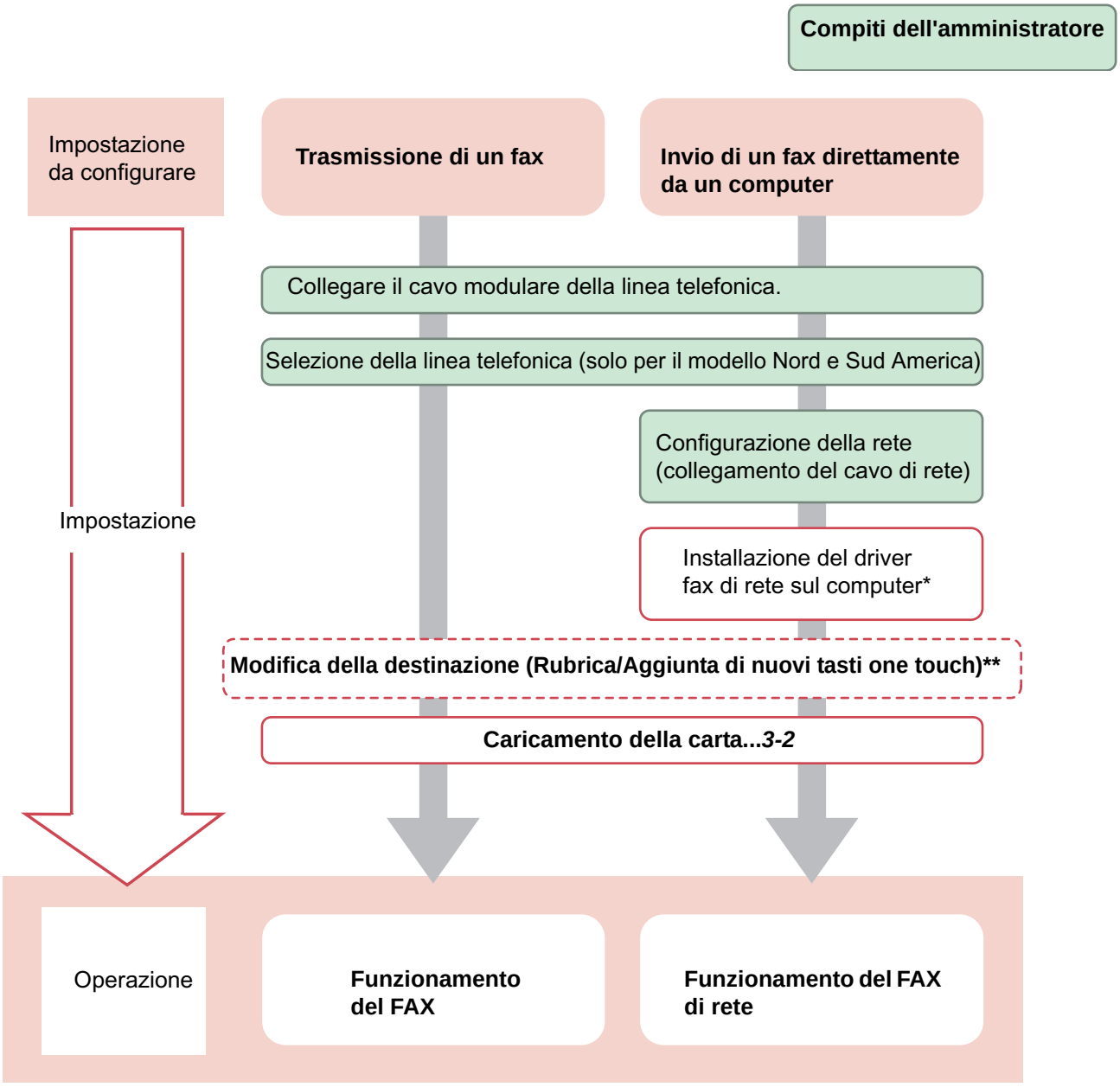

* Per ulteriori informazioni, vedere la *Network FAX Driver Operation Guide*.
** Se la destinazione non è inserita nella rubrica è possibile trasmettere il fax mediante immissione diretta dell'indirizzo.