Istruzioni per la modifica del DNS secondario per Mac OS-X 10.4

Di seguito si descrivono i passi da seguire per modificare la configurazione del DNS secondario per MacOS-X.

Aprire le "`Preferenze di sistema`" (dall'icona della mela) e dare doppio click su "`Network`", come da figura:

La finestra "`Network`" che compare è simile a questa, selezionare la rete "`Ethernet`":

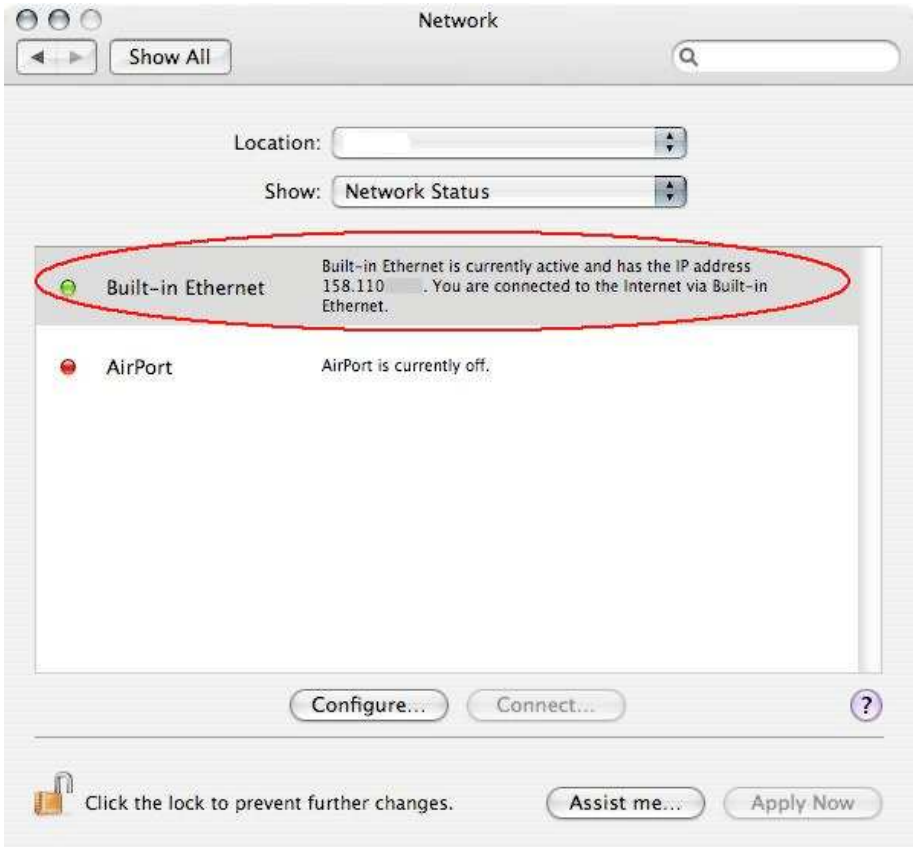

Comparirà una schermata come questa:

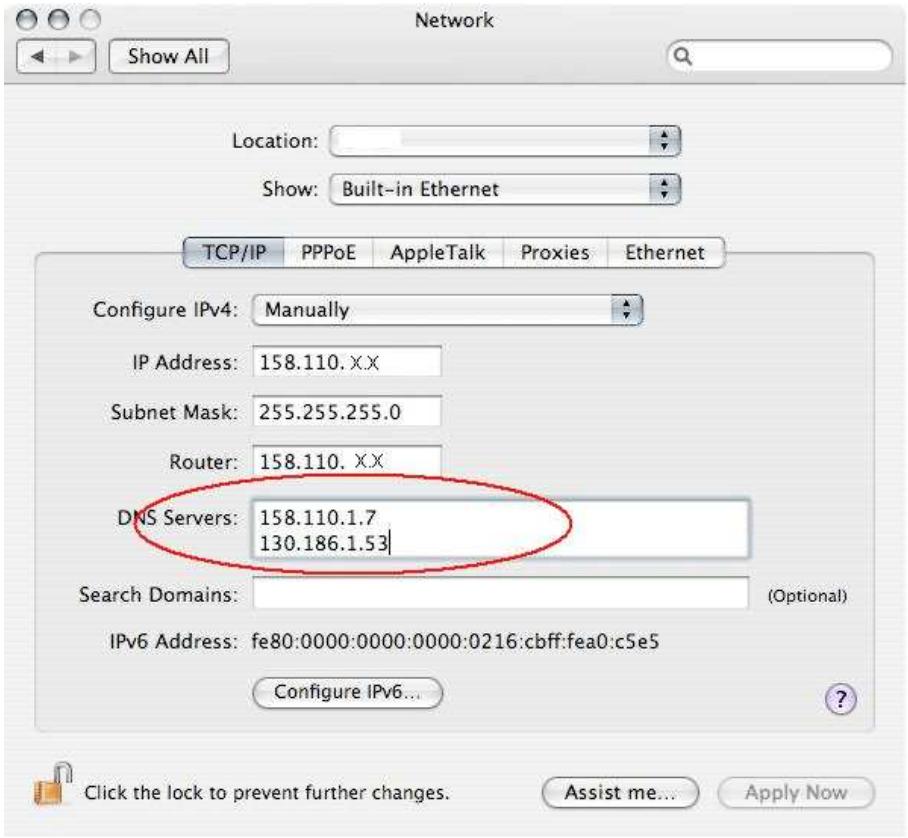

Identificare lo spazio relativo alla configurazione del "DNS Server"
Si tratta di modificare il secondo valore presenti da

130.186.1.53 a 158.110.104.32

Ecco come dovrà comparire successivamente la schermata:

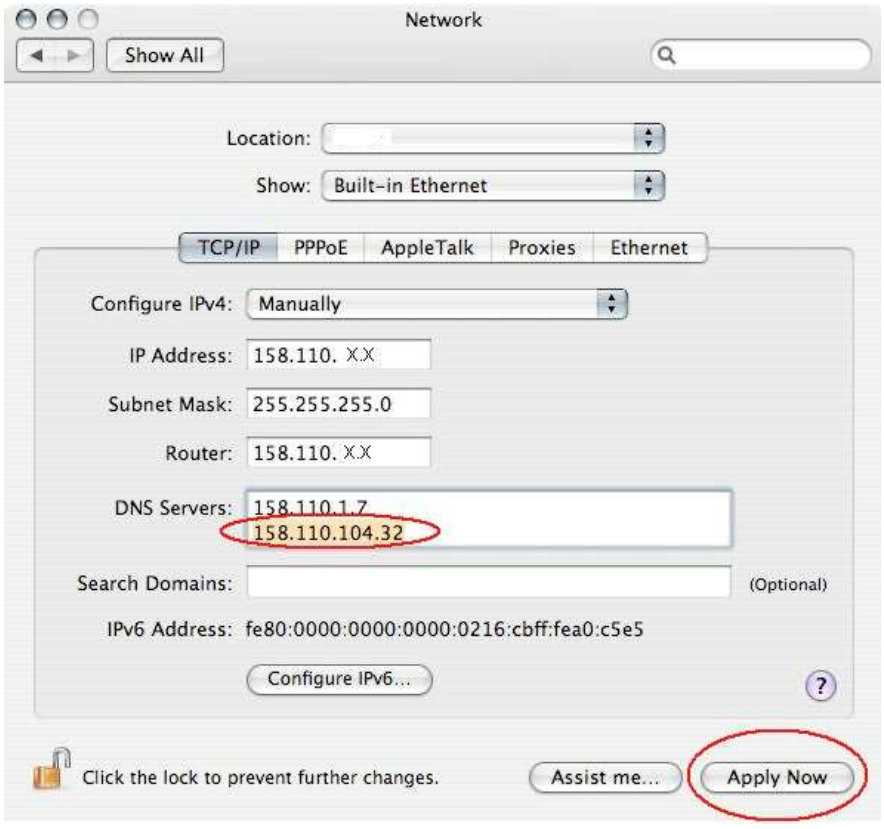

Dare "Apply now" e chiudere le finestre.